



THURSDAY, SEPTEMBER 12, 2024

Amphitheater N. Skalkotas - Room A		MC 3 - Room B	
08:30-10:30	ENDOCRINOLOGY Chairperson: <i>Christoforos Venieris</i>	08:30-10:30	ZOONOSES - THE ONE HEALTH PERSPECTIVE Chairperson: <i>Maria Linou</i>
08:30-09:30	<i>Federico Fracassi</i> Treatment of feline diabetes mellitus, any news?	08:30-09:10	<i>Remo Lobetti</i> Overview of zoonotic diseases of companion animals
09:30-10:30	<i>Federico Fracassi</i> Feline diabetes mellitus: how the technology can help in monitoring	09:10-09:50	<i>Smaro Sotiraki</i> Toxoplasmosis
10:30-11:00	BREAK	09:50-10:30	<i>Remo Lobetti</i> Leptospirosis
11:00-13:00	ENDOCRINOLOGY Chairperson: <i>Christoforos Venieris</i>	11:00-13:00	ZOONOSES - THE ONE HEALTH PERSPECTIVE Chairperson: <i>Maria Linou</i>
11:00-12:00	<i>Federico Fracassi</i> Treatment of feline hyperthyroidism	11:00-11:40	<i>Laura Rinaldi</i> Treating dogs against <i>Echinococcus granulosus</i> . Innovative tools for integrated control
12:00-13:00	<i>Federico Fracassi</i> Feline calcium homeostasis disorders	11:40-12:20	<i>Laura Rinaldi</i> <i>Dirofilaria immitis</i> and <i>Dirofilaria repens</i> : insights into epidemiology, diagnosis and zoonotic risk
13:00-14:30	BREAK	12:20-13:00	<i>Gad Baneth</i> Feline hepatozoonosis : from subclinical infection to severe disease
14:30-16:30	SOFT TISSUE SURGERY Chairperson: <i>Angelos Thomas</i>	14:30-16:30	INTERNAL MEDICINE Chairperson: <i>Konstantinos Chandras</i>
14:30-15:10	<i>Lysimachos Papazoglou</i> Surgical treatment of squamous cell carcinoma of the external genitalia in dogs	14:30-15:10	<i>Bogdan-Alexandru Vițălaru</i> Getting the best out of the biochemical panel in renal patients
15:10-15:50	<i>Hilde De Rooster</i> Fluorescence-guided surgery in dogs with cancer: New developments and potential	15:10-15:50	<i>Bogdan-Alexandru Vițălaru</i> "Reading" the urine: what can we find out from the "liquid gold"?
15:50-16:30	<i>Hilde De Rooster</i> Spontaneous cancer models in companion animals in search of novel therapeutic alternatives in humans	15:50-16:30	<i>Matthaios Mylonakis</i> Medical management of the anemia of chronic kidney disease
16:30-17:00	BREAK	17:00-19:00	INTERNAL MEDICINE Chairperson: <i>Konstantinos Chandras</i>
17:00-19:00	SOFT TISSUE SURGERY Chairperson: <i>Angelos Thomas</i>	17:00-17:40	<i>Maria Lyraki</i> New and older treatment options for feline Infectious peritonitis: individualising treatment
17:00-17:40	<i>Lysimachos Papazoglou</i> Reconstruction of Feline Skin Wounds. What's Hot and What's Not	17:40-18:20	<i>Demetris Epaminondas</i> The epidemiological presentation and surveillance of FCOV-23, Feline Infectious Peritonitis outbreak in Cyprus
17:40-18:20	<i>Hilde De Rooster</i> What to expect after portosystemic shunt surgery in dogs and cats?	18:20-19:00	<i>Matthew Rendle</i> The role of veterinary nurses in practice
18:20-19:00	<i>Vasiliki Tsioli</i> Surgical treatment of soft tissue sarcomas of the skin and subcutaneous tissues in dogs		
19:30	OPENING CEREMONY		

THURSDAY, SEPTEMBER 12, 2024

MC 2 - Room C		MC 3.4 - Room D	
08:30-10:30	ONCOLOGY - HEMATOLOGY Chairperson: <i>Dimitrios Matralis</i>	08:30-10:30	ACOVENE - Veterinary Nursing Session Chairperson: <i>Anastasia Karvouniari</i>
08:30-09:30	<i>Chiara Leo</i> Prognostic factors for canine mast cell tumors: some help to untangle the knot	08:30-09:30	Speakers: <i>Matthew Rendle, Adina Valentine</i> Fluid therapy for nurses - what to use and when
09:30-10:30	<i>Chiara Leo</i> Now the knot is untangled: how do we treat mast cell tumors?	09:30-10:30	Welfare minded blood sampling of pet mammals
10:30-11:00	BREAK	10:30-11:00	BREAK
11:00-13:00	ONCOLOGY - HEMATOLOGY Chairperson: <i>Dimitrios Matralis</i>	11:00-13:00	ACOVENE - Veterinary Nursing Session Chairperson: <i>Anastasia Karvouniari</i>
11:00-12:00	<i>Francesco Cian</i> Cytological grading of canine mast cell tumours	11:00-12:00	Speakers: <i>Matthew Rendle, Adina Valentine</i> Fundamental clinical nutrition for nurses
12:00-13:00	<i>Chiara Leo</i> Is there anything "new" in veterinary oncology? Updates on treatment options	12:00-13:00	First principles of anaesthesia in practice
13:00-14:30	BREAK	13:00-14:30	BREAK
14:30-16:30	TELEMEDICINE - A.I. Chairperson: <i>Theodora Gavriil</i>	14:30-16:30	ACOVENE - Veterinary Nursing Session Chairperson: <i>Anastasia Karvouniari</i>
14:30-15:10	<i>Theodore Petanidis</i> AI applications in veterinary medicine (Past, present, future)	14:30-15:30	Speakers: <i>Matthew Rendle, Adina Valentine</i> Anaesthesia monitoring - keeping things safe!
15:10-15:50	<i>Theodore Petanidis</i> Deep Learning in Veterinary Image Analysis (Challenges and Opportunities)	15:30-16:30	<i>Gonçalo Da Graça Pereira</i> Creating positive interaction with animals in the practice
15:50-16:30	<i>Michael Zavlaris</i> Ethical dilemmas in the application of AI in veterinary medicine		
16:30-17:00	BREAK	16:30-17:00	BREAK
17:00-19:00	HILLS SUSTAINABILITY SESSION Chairperson: <i>Stefan Neumann</i>	17:00-19:00	REGENERATIVE MEDICINE Chairperson: <i>Vassiliki Stathopoulou</i>
17:00-17:40	<i>Thomas Ploegers</i> Veterinary sustainability scan: insights from The Netherlands	17:00-17:40	<i>Amir Kol</i> Unlocking the potential: An introduction to stem cell biology and regenerative medicine
17:40-18:20	<i>Annemarie Leliveld (V)</i> Sustainable veterinary surgery	17:40-18:20	<i>Heiko von der Leyen</i> Point of care mesenchymal stromal cell therapy in veterinary medicine
18:20-19:00	<i>Ivo Roessink (V)</i> Environmental impact of veterinary medicines	18:20-19:00	<i>Alexandros Spyridonidis</i> Understanding CAR-T Cell Applications in human medicine for veterinary professionals

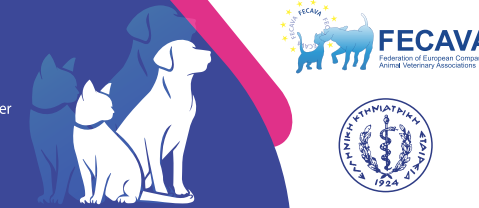

FRIDAY, SEPTEMBER 13, 2024

Amphitheater N. Skalkotas - Room A		MC 3 - Room B	
08:30-10:30	ROUND TABLE: LEISHMANIOSIS - THE EVER CHANGING STATUS Leishmaniosis: an update on diagnostics Chairperson: <i>Smaro Sotiraki</i> 08:30-09:00 <i>Gaetano Oliva, Laia Solano Gallego</i> Leishmania infantum co-infection: pathogenesis and clinicopathological manifestation 09:00-09:30 <i>Laura Ordeix Esteve, Laia Solano Gallego</i> Clinical oriented diagnostic approach to leishmaniosis 09:30-10:00 <i>Luis Cardoso, Patrick Bourdeau</i> What methods should be used to diagnose leishmaniosis? Serological and molecular diagnostic methods advantages and pitfalls 10:00-10:30 <i>Discussion</i>	08:30-10:30	EMERGENCY / CRITICAL CARE Chairperson: <i>Ioannis Savvas</i> 08:30-09:10 <i>Joris Robben</i> General approach of toxicology cases 09:10-09:50 <i>Joris Robben</i> Neurotoxicity: case approach 09:50-10:30 <i>Ioannis Savvas</i> The use of sympathomimetics in dogs and cats: how to choose
10:30-11:00	LECTURE <i>Florian Schalke</i> The Human-Animal Bond: Shared health benefits and existing barriers - a call to action Sponsored by <i>zoetis</i>	10:30-11:00	BREAK
11:00-13:00	ROUND TABLE LEISHMANIOSIS - THE EVER CHANGING STATUS Leishmaniosis: an update on treatment Chairperson: <i>Smaro Sotiraki</i> 11:00-11:30 <i>Gad Baneth, Gaetano Oliva</i> Canine leishmaniosis: treatment and drug resistance 11:30-12:00 <i>Gaetano Oliva, Laia Solano Gallego</i> How can I monitor a dog with Leishmania infection? 12:00-12:30 <i>Patrick Bourdeau, Gad Baneth</i> Preventive measures against Leishmania and tick-transmitted pathogens: more than a summer question 12:30-13:00 <i>Discussion</i>	11:00-13:00	EMERGENCY / CRITICAL CARE Chairperson: <i>Ioannis Savvas</i> 11:00-12:00 <i>Joris Robben</i> Tetanus 12:00-13:00 <i>Bogdan-Alexandru Vițălaru</i> Peritoneal dialysis in renal patients - new aspects, clinical aspects and practical advice
13:00-14:00	BREAK	14:00-15:45	PAIN MANAGEMENT <i>FECAVA Symposium</i> <i>Elanco</i> Chairperson: <i>Ioannis Savvas</i> 14:00-14:50 <i>Paulo Steagall</i> The 2024 ISFM guidelines on the long-term use of NSAIDs in cats: what's the take-home message? 14:50-15:40 <i>Paulo Steagall</i> The 2024 highlights on pain management
14:00-15:45	NEUROLOGY <i>Boehringer Ingelheim</i> Chairperson: <i>Rania Baka</i> 14:00-14:50 <i>Holger Volk</i> When the brain just does not stop rocking-new consensus statement on status epilepticus and cluster seizures management 14:50-15:40 <i>Holger Volk</i> Epilepsy management (re-)vamped	15:45-17:00	BREAK
17:00-18:45	NEUROLOGY <i>Boehringer Ingelheim</i> Chairperson: <i>Rania Baka</i> 17:00-17:50 <i>Holger Volk</i> Epilepsy mimicry or look-a-likes and how to manage them 17:50-18:40 <i>Holger Volk</i> Upside down turn around-when the head is spinning: Management of vestibular disease	17:00-18:45	PAIN MANAGEMENT <i>FECAVA Symposium</i> <i>Elanco</i> Chairperson: <i>Ioannis Savvas</i> 17:00-17:50 <i>Paulo Steagall</i> Real-life analgesic protocols in small animal practice 17:50-18:40 <i>Kyriaki Pavlidou</i> From the beginning to the end: anesthetic management of brachycephalic dogs
21:00	CONGRESS PARTY		

FRIDAY, SEPTEMBER 13, 2024

MC 2 - Room C		MC 3.4 - Room D	
08:30-10:30	ORTHOPEDECS Chairperson: <i>Christoforos Nikolaidis</i> 08:30-09:30 <i>Amalia Bolia</i> Diagnosis and management of common shoulder soft tissue pathologies in dogs 09:30-10:30 <i>Svetoslav Hristov</i> Most common reasons for front limb lameness	08:30-10:30	12^o ΠΑΝΕΛΛΗΝΙΟ ΣΥΝΕΔΡΙΟ ΚΤΗΝΙΑΤΡΙΚΗΣ ΤΩΝ ΖΩΩΝ ΣΥΝΤΡΟΦΙΑΣ - ΕΚΕ Προεδρείο: <i>Έπη Μίχη Κώστας Παπασουλιώτης, Αργύρης Γκινούδης</i> 08:30-09:30 <i>Κώστας Παπασουλιώτης, Αργύρης Γκινούδης</i> Κλινικό φροντιστήριο: παρουσίαση και συζήτηση ενδιαφερόντων περιστατικών αιματολογίας 09:30-10:30 <i>Χρήστος Καραγιάννης</i> Είμαι όσο χρονών νιώθω; Προβλήματα συμπεριφοράς σε ηλικιωμένες γάτες
10:30-11:00	BREAK	10:30-11:00	BREAK
11:00-13:00	ORTHOPEDECS Chairperson: <i>Christoforos Nikolaidis</i> 11:00-11:40 <i>Amalia Bolia</i> Current trends in (surgical) management of feline stifle injuries 11:40-12:20 <i>Svetoslav Hristov</i> Patient specific approach in cranial cruciate ligament rupture in dogs 12:20-13:00 <i>Svetoslav Hristov</i> Common mistakes in fracture treatment in small animals	11:00-13:00	12^o ΠΑΝΕΛΛΗΝΙΟ ΣΥΝΕΔΡΙΟ ΚΤΗΝΙΑΤΡΙΚΗΣ ΤΩΝ ΖΩΩΝ ΣΥΝΤΡΟΦΙΑΣ - ΕΚΕ Προεδρείο: <i>Έπη Μίχη Σταματίνα Γιαννικάκη</i> 11:00-12:00 <i>Σταματίνα Γιαννικάκη</i> Οφθαλμικές παθήσεις επείγουσας αντιμετώπισης 12:00-13:00 <i>Μιχαήλ Πατσάικας</i> Απεικονιστική διερεύνηση του τραύματος
13:00-14:00	BREAK	14:00-15:45	MENTAL HEALTH & WELLBEING <i>FECAVA Symposium</i> Chairperson: <i>Dimitris Letsos</i> 14:00-14:35 <i>Mette Uldahl</i> Veterinarian - chasing a dream job? Comparative survey on wellbeing and stress among European veterinarians between 2018 and 2023 14:35-15:10 <i>Tricia Colville</i> Role of leadership in creating a positive workplace culture 15:10-15:45 <i>Ellie Kalemzaki</i> Tips for managing stress in a busy veterinary clinic
14:00-15:45	DIAGNOSTIC IMAGING Chairperson: <i>Ioannis Panopoulos</i> 14:00-14:50 <i>Massimo Vignoli</i> Diagnostic imaging in veterinary oncology 14:50-15:40 <i>Massimo Vignoli</i> Computed tomography of skeletal diseases	15:45-17:00	BREAK
15:45-16:45	Clinical Neonatal and Pediatric Education <i>Nancy Angelopoulou</i> Opening <i>Sylvie Chastant</i> Introduction to the handbook: Feline and canine neonatal and pediatric care (A practical guide for Veterinarians) <i>Georgia Woods-Lee</i> Tools of healthy growth (workshop) Sponsored by <i>ROYAL CANIN</i>	15:45-17:00	12^o ΠΑΝΕΛΛΗΝΙΟ ΣΥΝΕΔΡΙΟ ΚΤΗΝΙΑΤΡΙΚΗΣ ΤΩΝ ΖΩΩΝ ΣΥΝΤΡΟΦΙΑΣ - ΕΚΕ Προεδρείο: <i>Στάθης Συμεωνίδης</i> 17:00-17:50 <i>Μιχαήλ Ζαθάρης</i> Η διαχείριση των υπαλλήλων των κτηνιατρικών κλινικών ώστε οι ανάγκες για αλλαγές και βελτιώσεις να γίνουν ευκολότερα κατανοητές, καλύτερα αποδεκτές και εφικτές 17:50-18:40 <i>Θέμης Χάρος</i> Μετρώντας την απόδοση του κτηνιατρείου μου
17:00-18:45	DIAGNOSTIC IMAGING Chairperson: <i>Ioannis Panopoulos</i> 17:00-17:50 <i>Massimo Vignoli</i> Ultrasound of the gastrointestinal tract 17:50-18:40 <i>Michael Patsikas</i> Abdominal computed tomography: where does CT outperform US?	19:30-20:30	Workshop - VLAS <i>Boehringer Ingelheim</i>
21:00	CONGRESS PARTY		



SATURDAY, SEPTEMBER 14, 2024

Amphitheater N. Skalkotas - Room A		MC 3 - Room B	
08:30-10:30	BEHAVIORAL MEDICINE	08:30-10:30	DERMATOLOGY
Chairperson: <i>Dimitris Kasambalis</i>		Chairperson: <i>Miltos Svanias</i>	
08:30-09:30	<i>Gonçalo Da Graça Pereira</i> "Ouch, it hurts!": Different ways of showing pain	08:30-09:30	<i>Flora Kaltsogianni</i> Diagnostic approach in dogs with otitis
09:30-10:30	<i>Christos Karagiannis</i> Behavioral euthanasia in everyday clinical practice	09:30-10:30	<i>Manolis Saridomichelakis</i> Therapeutic strategies in dogs with otitis
10:30-11:00	BREAK	11:00-13:00	DERMATOLOGY
11:00-13:00	BEHAVIORAL MEDICINE	Chairperson: <i>Miltos Svanias</i>	
Chairperson: <i>Dimitris Kasambalis</i>		11:00-12:00	<i>Rania Farmaki</i> Canine non-inflammatory alopecia: the clinician's approach
11:00-12:00	<i>Christos Karagiannis</i> Dog neutering and behaviour: What do we know?	12:00-13:00	<i>Dimitra Psalla</i> Canine non-inflammatory alopecia: the pathologist's approach
12:00-13:00	<i>Gonçalo Da Graça Pereira</i> "I am begging you.... don't leave me alone": Separation-related problems in dogs	13:00-14:30	BREAK
13:00-14:30	BREAK	14:30-16:15	CLINICAL PATHOLOGY
14:30-16:15	BEHAVIORAL MEDICINE	Chairperson: <i>Argyris Ginoudis</i>	
Chairperson: <i>Yaiza Gomez Mejias</i>		14:30-15:20	<i>Kostas Papasouliotis</i> The emergency patient-examination of blood smears. Common erythrocyte and leucocyte morphologic abnormalities and their significance
14:30-15:20	<i>Gonçalo Da Graça Pereira</i> Optimising cat toilets - Details that make the difference!	15:20-16:10	<i>Matthaios Mylonakis</i> Medical management of canine primary immune thrombocytopenia
15:20-16:10	<i>Christos Karagiannis</i> Travel-related problems in cats: New Insights	16:15-16:45	BREAK
16:15-16:45	BREAK	16:45-18:30	CLINICAL PATHOLOGY
Chairperson: <i>Argyris Ginoudis</i>		16:45-17:35	<i>Francesco Cian</i> Feline Hematology: a focus on the differences with dogs
Chairperson: <i>Argyris Ginoudis</i>		17:35-18:25	<i>Francesco Cian</i> Diagnostic approach to mediastinal masses
18:30	CLOSING CEREMONY		

SATURDAY, SEPTEMBER 14, 2024

MC 2 - Room C		MC 3.4 - Room D	
08:30-10:30	OPHTHALMOLOGY	08:30-10:30	12 ^o ΠΑΝΕΛΛΗΝΙΟ ΣΥΝΕΔΡΙΟ ΚΤΗΝΙΑΤΡΙΚΗΣ ΤΩΝ ΖΩΩΝ ΣΥΝΤΡΟΦΙΑΣ - ΕΚΕ
Chairperson: <i>Stamatina Giannikaki</i>		Προεδρείο: <i>Γιώργος Καζάκος</i>	
08:30-09:30	<i>Anastasia Komnenou</i> Canine ocular manifestations of infectious diseases; a key sign to early diagnosis	08:30-09:10	<i>Βασιλεία Αγγέλου</i> Η βλεννοκίλητης χοληδόχου κύστης στον σκύλο: Ποιες οι ενδείξεις για χολοκυστεκτομή
09:30-10:30	<i>Anastasia Komnenou</i> Canine clinical cases, assessment and diagnostic paths	09:10-09:50	<i>Ειρήνη Σαρπεκίδου</i> Νευροχειρουργικά επεισόδια περισστικά: Πότε χειρουργώ;
10:30-11:00	BREAK	09:50-10:30	<i>Αμαλία Μπόλια</i> «Κάλλιο το προλαμβάνειν ή το θεραπεύειν»: Έγκαιρη διάγνωση και προληπτική θεραπεία της δυσπλασίας του ισχίου στο σκύλο
11:00-13:00	OPHTHALMOLOGY	11:00-13:00	12 ^o ΠΑΝΕΛΛΗΝΙΟ ΣΥΝΕΔΡΙΟ ΚΤΗΝΙΑΤΡΙΚΗΣ ΤΩΝ ΖΩΩΝ ΣΥΝΤΡΟΦΙΑΣ - ΕΚΕ
Chairperson: <i>Stamatina Giannikaki</i>		Προεδρείο: <i>Γιώργος Καζάκος</i>	
11:00-12:00	<i>Eugenia Scountzou</i> Feline ocular manifestations of infectious diseases; a key sign to early diagnosis	11:00-12:00	<i>Ματθαίος Μυλωνάκης</i> Εμβολιακά προγράμματα στο σκύλο και τη γάτα: μεριστοποιώντας τα οφέλη και ελαχιστοποιώντας τις παρενέργειες
12:00-13:00	<i>Eugenia Scountzou</i> Feline clinical cases, assessment and diagnostic paths	12:00-13:00	<i>Χρήστος Κουτίνας</i> Η κλινική ερμηνεία των καρδιακών βιοδεικτών στην καθημερινή πράξη
13:00-14:30	BREAK	14:30-16:30	Η ΜΕΤΡΗΣΗ ΤΟΥ ΠΟΝΟΥ ΣΤΗΝ ΚΑΘΗΜΕΡΙΝΗ ΚΛΙΝΙΚΗ ΠΡΑΞΗ
14:30-15:30	ΕΛΕΥΘΕΡΕΣ ΑΝΑΚΟΙΝΩΣΕΙΣ 12 ^o ΠΑΝΕΛΛΗΝΙΟ ΣΥΝΕΔΡΙΟ ΤΩΝ ΖΩΩΝ ΣΥΝΤΡΟΦΙΑΣ ΕΚΕ	Προεδρείο: <i>Ειρήνη Σαρπεκίδου</i>	
Προεδρείο: <i>Δήμητρα Παρδάλη</i>		14:30-15:00	<i>Γιώργος Καζάκος</i> Χορήγηση αναλγητικών φαρμάκων σε ζώα με συνυπάρχοντα νοσήματα ή παθολογικές καταστάσεις
14:30-14:40	<i>Μαργαρίτης Ιωάννης</i> ΠΑ01-Η επίδραση του σταδίου του οιστρικού κύκλου, του σταδίου της κυοφορίας και της λοχείας στις παραμέτρους των ερυθροκυττάρων	15:00-15:30	<i>Ιωάννης Σάββας</i> Εισαγωγή στις κλίμακες μέτρησης πόνου
14:40-14:50	<i>Σταθοπούλου Βασιλική</i> ΠΑ02-Επίκτητη πτωλική στένωση σχετιζόμενη με τυχαία κατάποση υψηλής δόσης μελοξικάμης σε θηλυκό ακέραιο σκύλο ακαθόριστης φυλής	15:30-15:50	<i>Ιωάννα Μπέλλου</i> Οι κλίμακες μέτρησης πόνου στο σκύλο
14:50-15:00	<i>Σταθοπούλου Βασιλική</i> ΠΑ03-Λύση ρινοφαρυγγικής στένωσης επι εδάφους χρόνιας ρινίτιδας σε νεαρό ακέραιο γάτο με τη χρήση μπαλονιού διαστολής	15:50-16:10	<i>Ελένη Αϊβαλιώτου</i> Οι κλίμακες μέτρησης πόνου στη γάτα
15:00-15:10	<i>Ματραλής Δημήτριος</i> ΠΑ04-Επιθετικό CD4-CD8-, νεόπλασμα των τ-λεμφοκυττάρων, σε 11 μηνών English bulldog	16:10-16:30	<i>Αναστασία Δεληκούρα</i> Οι κλίμακες μέτρησης πόνου στο κουνέλι
15:10-15:20	<i>Σταθοπούλου Βασιλική</i> ΠΑ05-Η χρήση οκτρεοτίδης στη διαχείριση της ανδερτικής εντεροπάθειας με απώλεια πρωτεϊνών σε δυο σκύλους	Boehringer Ingelheim Cerolytomas International Partnering health since 1923	
15:20-15:30	<i>Μανιάκη Ευαγγελία</i> ΠΑ06-Μια συγκριτική προσέγγιση της οστεοαρθρίτιδας στη γάτα και στο σκύλο		
15:30-16:30	FLASH POSTER PRESENTATIONS		
Chairperson: <i>Dimitra Pardali</i>			
EP01-EP22			
16:15-16:45	BREAK		